Sostieni l'uguaglianza, fallo adesso!

Il sorriso non ha genere!

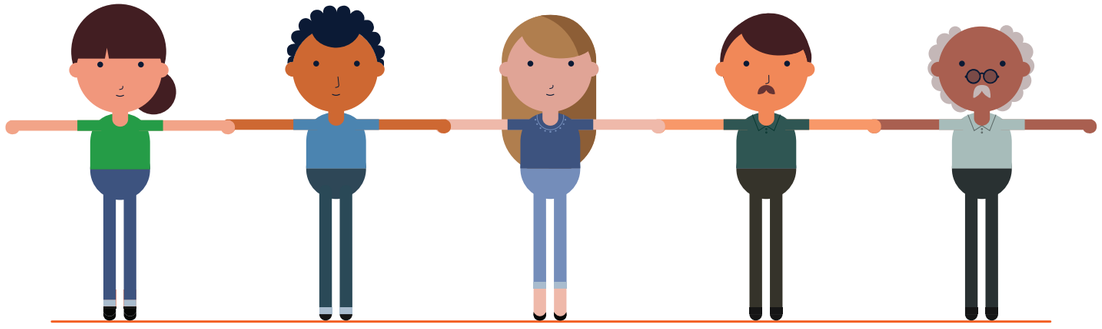

Scansionami

Facebook pagina

Sito web

I risultati del progetto

YouTube canale

Film d'animazione

Spot televisivo

Se avverti un disagio, sei vittima di violenza di genere o di violenza domestica e vorresti parlarne con un professionista che possa aiutarti, ti invitiamo a contattare il numero gratuito 1522 per le vittime di violenza e stalking.

Il presente progetto è finanziato con il sostegno del programma Diritti, Uguaglianza e Cittadinanza dell'Unione Europea. Questa pubblicazione riflette solo le opinioni dell'autore e la Commissione non può essere ritenuta responsabile dell'uso che può essere fatto delle informazioni ivi contenute.

Co-funded by the Rights, Equality and Citizenship (REC) Programme of the European Union

SAFER

Systematic Approaches For Equality of gendeR

Sostieni l'uguaglianza, fallo adesso!

Tu e io siamo uguali!

Riesci a immaginare un futuro in cui tutti i **bambini e le bambine** del mondo abbiano pari opportunità si sentano ugualmente apprezzati e rispettati?

Sapevi che gli stereotipi di genere possono influire negativamente sullo sviluppo delle potenzialità, dei talenti e delle capacità di uomini e donne, ragazzi e ragazze determinando, spesso, le loro scelte?

Sapevi che gli stereotipi sono alla base della violenza di genere che costituisce una lesione di **diritti umani** fondamentali?

I minori sono esposti agli stereotipi di genere fin da piccoli, dal momento che questi sono diffusi all'interno delle loro famiglie, nel contesto educativo, mediatico e sociale in cui si muovono. Ciascuno di noi, però, può contribuire a eliminare gli stereotipi e la violenza di genere. L'obiettivo di SAFER è, appunto, quello di educare e sensibilizzare minori e insegnanti sul tema delle pari opportunità e del contrasto alla violenza di genere.

SAFER è un progetto co-finanziato dall'Unione Europea (2018-2020) che mira a mettere in discussione gli stereotipi e i ruoli di genere, sensibilizzare e prevenire la violenza denunciando tali episodi e aiutando bambini e bambine ad acquisire competenze per la vita (insegnando loro a costruire delle relazioni sane e adottando un determinato sistema di valori). Lavoriamo con docenti, educatori, dirigenti scolastici e genitori, nonché con i decisori politici perché crediamo che sia necessario promuovere **l'educazione di genere** fin dai primi gradi di istruzione.

Partner

ICEP europe
Institute of Child Education and Psychology

Co-funded by the Rights, Equality and Citizenship (REC) Programme of the European Union

Il progetto SAFER
2018-2020

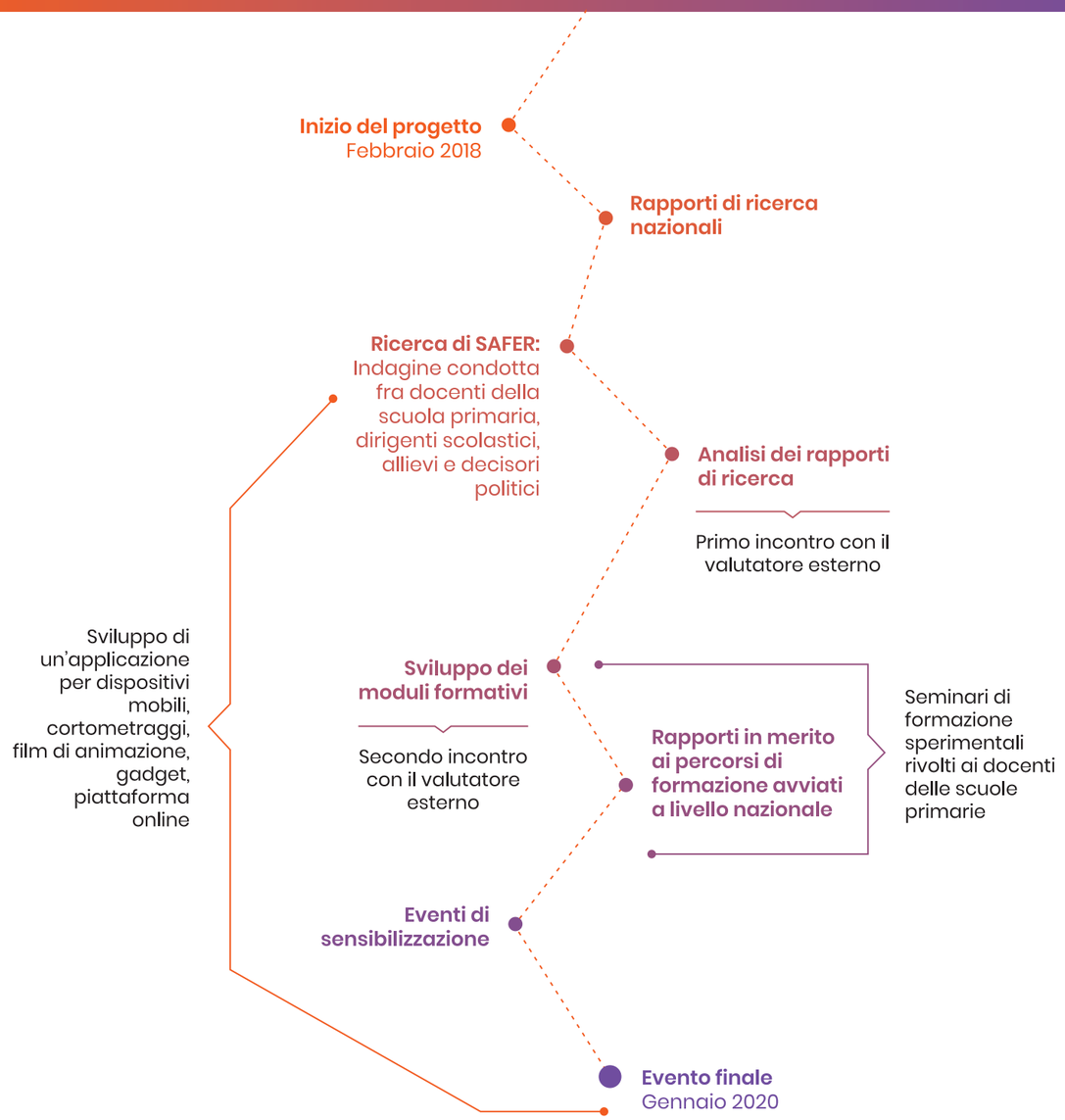

Breve descrizione dei principali prodotti del progetto:

Ricerca di SAFER:
La ricerca di SAFER mira ad analizzare gli atteggiamenti e le esperienze dei soggetti interessati legati alla violenza di genere. La ricerca ha fatto ricorso a metodi di indagine qualitativi e quantitativi. 715 persone provenienti da 5 diversi Paesi hanno preso parte alla ricerca. Fra questi vi erano 46 decisori politici, 44 dirigenti scolastici, 351 docenti e 274 studenti di età compresa fra gli 8 e i 12 anni. Dalla ricerca sono emerse informazioni preziose in merito agli atteggiamenti, alle esperienze e alle questioni relative alla violenza di genere nelle scuole che ci hanno consentito di mettere a confronto i 5 Paesi partner. È possibile consultare il rapporto comparativo sulla pagina web del progetto.

I moduli formativi di SAFER:
Il pacchetto formativo di SAFER è costituito da quattro moduli: **"Educazione di genere"** descrive l'approccio didattico utilizzato per raggiungere l'obiettivo della parità di genere; **"Competenze per la vita"** è volto a promuovere le capacità psicologiche atte a favorire comportamenti adattivi positivi. **"Educazione del carattere"** presenta l'approccio didattico che mira ad incoraggiare i minori a servirsi delle proprie capacità di per imparare a fondare i propri comportamenti su principi civici e morali. Il modulo sulla **"Resilienza"**, invece, fornisce delle indicazioni in merito alla capacità degli individui di rialzarsi di fronte alle avversità ed essere in grado di agire in maniera appropriata. I moduli formativi di SAFER sono disponibili sulla piattaforma online: https://saferlearning.eu

Seminari di formazione sperimentali:
215 persone provenienti da tutti i Paesi partner hanno preso parte ai seminari sperimentali. La maggior parte delle attività dimostrate sono state bene accolte e i docenti si sono detti pronti a replicarle nelle classi. Molti partecipanti hanno espresso la loro volontà di prendere parte ad altri corsi di formazione sull'argomento. Inoltre, è stato suggerito che anche i genitori svolgano tali attività al fine di essere informati e comportarsi in maniera adeguata in caso di violenza di genere.

Eventi di sensibilizzazione:
Tali eventi sono stati organizzati dalle organizzazioni partner al fine di sensibilizzare i minori, i docenti, i decisori politici, il personale scolastico, i genitori, i soggetti interessati, le ONG, gli enti pubblici e le autorità locali sulla necessità di mettere in discussione le norme sociali che perpetuano le disuguaglianze e la violenza di genere. Fra questi ricordiamo delle feste per bambini, dei seminari formativi per i docenti, degli eventi culturali rivolti ai genitori e conferenze destinate ai decisori politici. Nel corso dell'evento, sono stati distribuiti dei gadget di SAFER, mentre i dati relativi al progetto sono stati diffusi mediante dei comunicati stampa, delle newsletter, dei siti web e pagine sui social media.

Applicazione per dispositivi:
È stata creata un'applicazione per dispositivi mobile con l'obiettivo di sensibilizzare sull'uguaglianza e prevenire la violenza di genere. Il gioco fornisce dei consigli e delle informazioni utili per i minori di età compresa fra gli 8 e i 12 anni.

Film di animazione:
Il film di animazione è stato ideato e presentato nel corso degli eventi di sensibilizzazione. Consta di 4 scene ciascuna delle quali presenta dei messaggi volti a promuovere l'uguaglianza di genere, il rispetto e le relazioni sane. Il film di animazione è il risultato dell'efficace collaborazione fra i membri del consorzio e gli esperti della compagnia che ne ha curato la creazione. All'inizio è stato ideato uno storyboard contenente tutti gli elementi necessari alla creazione del film di animazione (movimenti e animazione del personaggio, colori, ecc.). È stata poi aggiunta una voce fuoricampo in inglese, greco, italiano e lituano essenziale per rendere il video adatto anche ai bambini più piccoli. Il video è stato caricato sul sito web del progetto e su YouTube.

Cortometraggio:
Il cortometraggio presenta i minori provenienti da 5 dei 6 Paesi partner (Grecia, Cipro, Italia, Lituania e Irlanda). Al fine di migliorare l'impatto e l'efficacia del video, i minori presentano il motto (SOSTIENI L'UGUAGLIANZA, FALLO ADESSO) e l'obiettivo del progetto (VOGLIAMO UN FUTURO SENZA VIOLENZA DI GENERE). Il cortometraggio è stato caricato sul sito web del progetto e su YouTube. Si rivolge a minori di età compresa fra gli 8 e i 12 anni, genitori, insegnanti, ricercatori, personale scolastico, decisori politici, soggetti interessati, consulenti, ONG, enti pubblici e ministeri (Lituania, Cipro, Irlanda, Italia, Grecia e Regno Unito).

Testimonianze*

"È necessario accettare allievi e allieve così come sono per sostenerli e sostenerle nelle loro scelte di vita"

"Anche se sembra difficile, possiamo cambiare gli stereotipi di genere adottando un approccio olistico"

"Ho imparato quanto siamo diversi e ho capito che queste differenze ci rendono più forti"

"Credo che eventi del genere andrebbero organizzati più spesso"

"Anche se a volte sembra impossibile, dobbiamo impegnarci per cambiare il nostro modo di percepire il mondo!"

"Sono grato di aver preso parte a questa formazione. Sembra che qualcuno abbia a cuore ciò che facciamo e questo è importante!" P.P. (insegnante)

"Metodi divertenti e interessanti per aiutare a connettersi gli uni agli altri e a promuovere una cultura della cooperazione fra gli insegnanti"

Ho insegnato per 20 anni alle scuole elementari e questa è la prima volta che mi capita di partecipare a un progetto che fornisca una vasta gamma di strumenti di cui potrò servirmi al fine di aiutare i miei studenti. Congratulazioni!!!" P.A. (insegnante)

"L'uguaglianza di genere non è un obiettivo di per sé. È una precondizione per raggiungere l'obiettivo di ridurre la povertà, promuovere lo sviluppo sostenibile e creare una buona governance."

— Kofi Annan

* dei docenti, dei decisori politici che riflettono sulle esperienze maturate nell'ambito del progetto